В Хабаровске устанавливаются обстоятельства исчезновения 12-летнего подростка

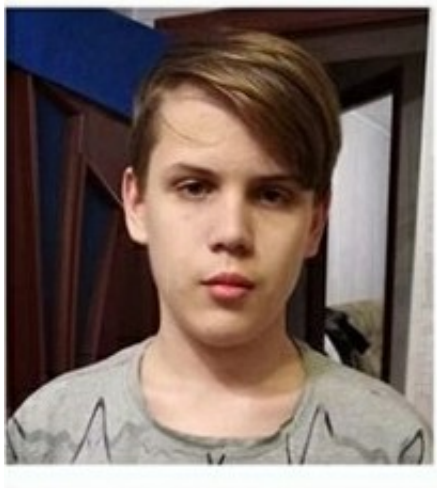

2 мая 2020 года из квартиры по месту своего жительства, расположенной в Индустриальном районе города Хабаровска, ушел, собрав вещи и документы, и до настоящего времени не вернулся 12-летний Даниил Лашков. Родственники ребенка несколько дней пыталась искать его самостоятельно, и только 6 мая обратились в правоохранительные органы.

С целью установления всех обстоятельств произошедшего следственными органами Следственного комитета Российской Федерации по Хабаровскому краю и Еврейской автономной области возбуждено уголовное дело.

Для расследования создана усиленная следственно-оперативная группа, в которую вошли наиболее опытные следователи и следователи-криминалисты следственного управления, сотрудники уголовного розыска.

В настоящее время проводятся необходимые следственные действия и оперативно-розыскные мероприятия, в том числе направленные на установление причин и условий,

© 2024 Следственное управление Следственного комитета Российской Федерации по Хабаровскому краю и Еврейской автономной области

способствовавших исчезновению мальчика. Также с участием сотрудников правоохранительных органов проводятся поисковые мероприятия.

Приметы: рост 157 см., худощавый, лицо овальное, глаза серые, волосы русые. При себе имеет рюкзак с вещами, свидетельство о рождении.

Был одет: синие штаны, темно-синяя кофта с красными полосками на груди, кроссовки.

Лиц, владеющих информацией о местонахождении несовершеннолетнего, просьба сообщить в следственный отдел по Индустриальному району города Хабаровск (ул. Ангарская, 11) или по телефонам 8-965-675-65-91, 8-965-675-65-24, 02.

06 Мая 2020

Адрес страницы: https://khabkray.sledcom.ru/news/item/1460172

© 2024 Следственное управление Следственного комитета Российской Федерации по Хабаровскому краю и Еврейской автономной области