Следствие просит помощи в установлении местонахождения 3 жительниц Чеченской Республики, пропавших в мае 2013 года

Следственным управление Следственного комитета Российской Федерации по Чеченской Республике расследуется уголовное дело по факту безвестного исчезновения Айдамировой Сациты Алмановны, 17.08.1988 г.р., Айдамировой Зарган Алмановны, 07.07.1990 г.р., и Джабировой Залины Хасановны, 10.02.1991 г.р.

В ходе следствия установлено, что сестры Айдамирова С.А. и Айдамирова З.А. временно проживали в подсобном помещении автомобильной мойки по адресу: Чеченская республика, Курчалоевский район, с. Гелдаган, ул. Кадырова, д. 5.

09.05.2013 до 21 часа Джабирова З.Х. также находилась в подсобном помещении вместе с сестрами Айдамировыми.

10.05.2013 примерно в 10 час. 30 мин. установлено безвестное исчезновение Айдамировой С.А., Айдамировой З.А. и Джабировой З.Х.

Приметы Айдамировой С.А. (на момент безвестного исчезновения): на вид 24-25 лет, рост 165 см, упитанного телосложения, лицо овальное, волосы прямые длинные, брови извилистые, нос прямой, губы толстые, подбородок выступающий, ушные раковины прилегающие, глаза темные.

© 2024 Следственное управление Следственного комитета Российской Федерации по Хабаровскому краю и Еврейской автономной области

Приметы Айдамировой З.А. (на момент безвестного исчезновения): на вид 23-25 лет, рост 160 см, худощавого телосложения, лицо овальное, волосы прямые длинные крашеные, брови дугообразные, нос прямой с горбинкой, губы толстые, подбородок прямой, ушные раковины прилегающие, мочка с проколом, глаза темные.

Приметы Джабировой З.Х. (на момент безвестного исчезновения): на вид 22 года, рост 165 см, лицо овальное, волосы прямые, брови дугообразные, нос прямой, выступающая вперед верхняя губа.

Всех, кому что-либо известно о местонахождении женщин, просьба сообщить по телефону следственного управления Следственного комитета Российской Федерации по Чеченской Республике: 8-8712-62-41-33.

Изображения

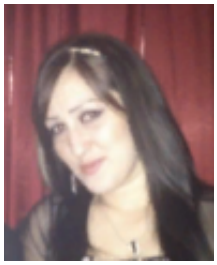

25 Января 2021

Адрес страницы: https://khabkray.sledcom.ru/news/item/1532860

© 2024 Следственное управление Следственного комитета Российской Федерации по Хабаровскому краю и Еврейской автономной области