Заместитель руководителя следственного управления и Уполномоченный по правам ребенка в Хабаровском крае провели для кадет урок права, приуроченный к Всероссийскому Дню правовой помощи детям

Заместитель руководителя следственного управления Сергей Степанов совместно с Уполномоченным по правам ребенка в Хабаровском крае Петром Перевезенцевым провели для кадет МБОУ СОШ № 38 г. Хабаровска «Урок правовых знаний».

Ежегодно уроки права проходят для кадет в формате живого диалога (круглого стола). Цель данной встречи – правовое просвещение молодого поколения. Отдельное внимание в обучении кадет уделяется вопросам изучения права, поэтому они приняли активное участие в дискуссии, задав интересные вопросы и высказав свою точку зрения.

В ходе лекции затронута тема наступления ответственности несовершеннолетних за совершение правонарушений и преступлений. Освещены вопросы вовлечения детей в совершение преступлений в сфере незаконного оборота наркотиков, экстремистского и террористического характера. Обращено внимание присутствующих на способы противодействия преступности в отношении детей и профилактику виктимного поведения несовершеннолетних.

Общение с кадетами является важным направлением работы следственного управления, поскольку позволяет воспитать «со школьной скамьи» грамотных, ответственных и дисциплинированных работников правоохранительных органов, в том числе следователей.

Изображения

© 2024 Следственное управление Следственного комитета Российской Федерации по Хабаровскому краю и Еврейской автономной области

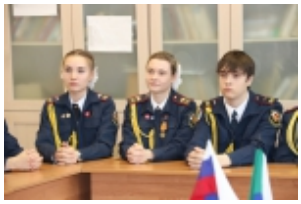

20 Ноября 2023

Адрес страницы: https://khabkray.sledcom.ru/news/item/1839684

© 2024 Следственное управление Следственного комитета Российской Федерации по Хабаровскому краю и Еврейской автономной области